

# Herinrichting begraafplaatsen op de deelgemeenten (reductieplan bestrijdingsmiddelen)

**I. Herinrichting begraafplaatsen op de  
deelgemeenten**

**II. Timing herinrichting**

**III. Uitbreiding**

## I. Herinrichting begraafplaatsen op de deelgemeenten (1)

Nulgebruik pesticiden vanaf 1/1/2015

- ! nu hoofdzakelijk dolomiet
- ! graven liggen kriskras door elkaar



## I. Herinrichting begraafplaatsen op de deelgemeenten (2)

Beheer wordt moeilijker :

- alternatieve onkruidbehandelingen (verhitten/branden)
- wieden

} veelal manueel

Oplossing :

- Ofwel extra ploeg (4pp) uit de sociale sector
  - > zeer hoge kostprijs/jaar
  - > budget is momenteel wel voorzien

Ofwel **HERAANLEG**

- > **budget is voorzien voor 2015 en 2016**

## I. Herinrichting begraafplaatsen op de deelgemeenten (3)

### HERAANLEG

- Gras
- Bloemrijke bodembedekkers op slecht bereikbare plaatsen
- Veel bloemperken



## I. Herinrichting begraafplaatsen op de deelgemeenten (4)

- ➔ Gemakkelijk in onderhoud
- ➔ Hedendaags uitzicht
- ➔ Opgaan in de omgeving
- ➔ Zachte 'park'sfeer



uitgangspunt : BEGRAVEN EN  
HERDENKEN IN EEN MOOIE TUIN !

## I. Herinrichting begraafplaatsen op de deelgemeenten (5)

Vb. impressie Reningelst



## I. Herinrichting begraafplaatsen op de deelgemeenten (6)

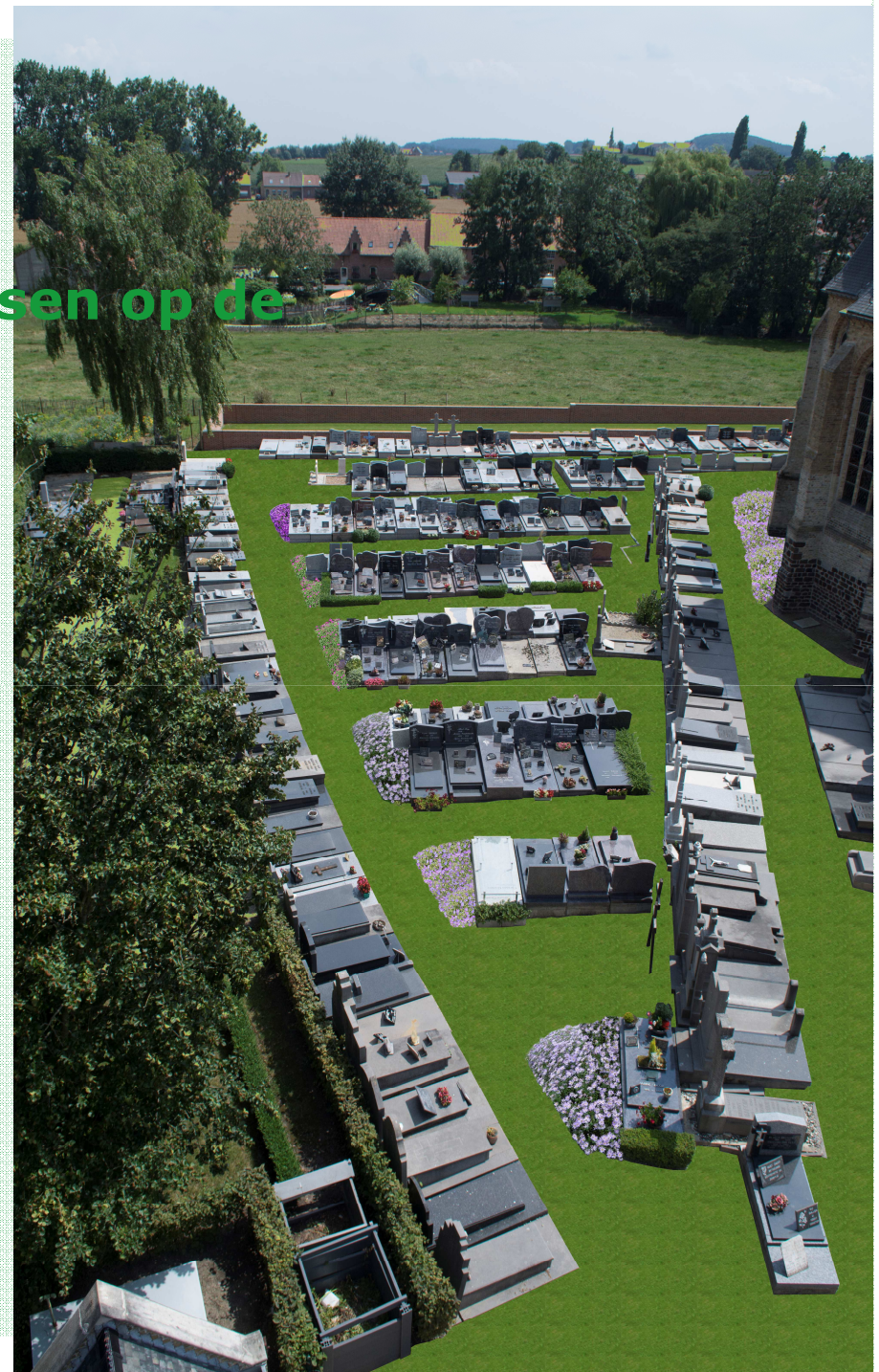

## I. Herinrichting begraafplaatsen op de deelgemeenten (7)



## I. Herinrichting begraafplaatsen op de deelgemeenten (8)



## I. Herinrichting begraafplaatsen op de deelgemeenten (9)

### HERAANLEG : HOE?

- Door bezoding :
  - Onmiddellijk resultaat, graven zijn maar heel kort niet toegankelijk
  - Veel minder onkruidvorming in het gras
  - Maaien kan vanaf de eerste keer met een zitmaaier
  - Gemakkelijker afplaggen van graszode bij bijzetting
- Aanleg bloemperken en bodembedekkers : door eigen TD

## **I. Herinrichting begraafplaatsen op de deelgemeenten (10)**

### **HERAANLEG : WAAR?**

- Test-cases : Reningelst en Watou
  - Andere opbouw
  - Inspraak via bewonersplatform
- Na positieve evaluatie : alle andere begraafplaatsen op de deelgemeenten

### **HERAANLEG : COMMUNICATIE?**

- groot affichebord met foto's voor en na aan de ingang
- artikel stadskrant
- informeren bewonersplatforms, ...

## I. Herinrichting begraafplaatsen op de deelgemeenten (11)

### NA DE HERAANLEG...

- sensibilisering van de burgers nodig!
  - geen bestrijdingsmiddelen meer rond de graven
  - indelven van bloempotten na de aanleg verbieden
    - > Alternatief : bloempothouders worden aangeboden



## II. Timing

Agendering bestek heraanleg begraafplaats Reningelst en Watou in CBS  
23/2

Toelichting voorgestelde aanpak in bewonersplatform Reningelst (24/03)  
en Watou (27/04)

Artikel in stadskrant begin mei

Uitvoering      Reningelst en Watou : april - mei 2015  
overige : najaar 2015 – voorjaar 2016

### III. Uitb

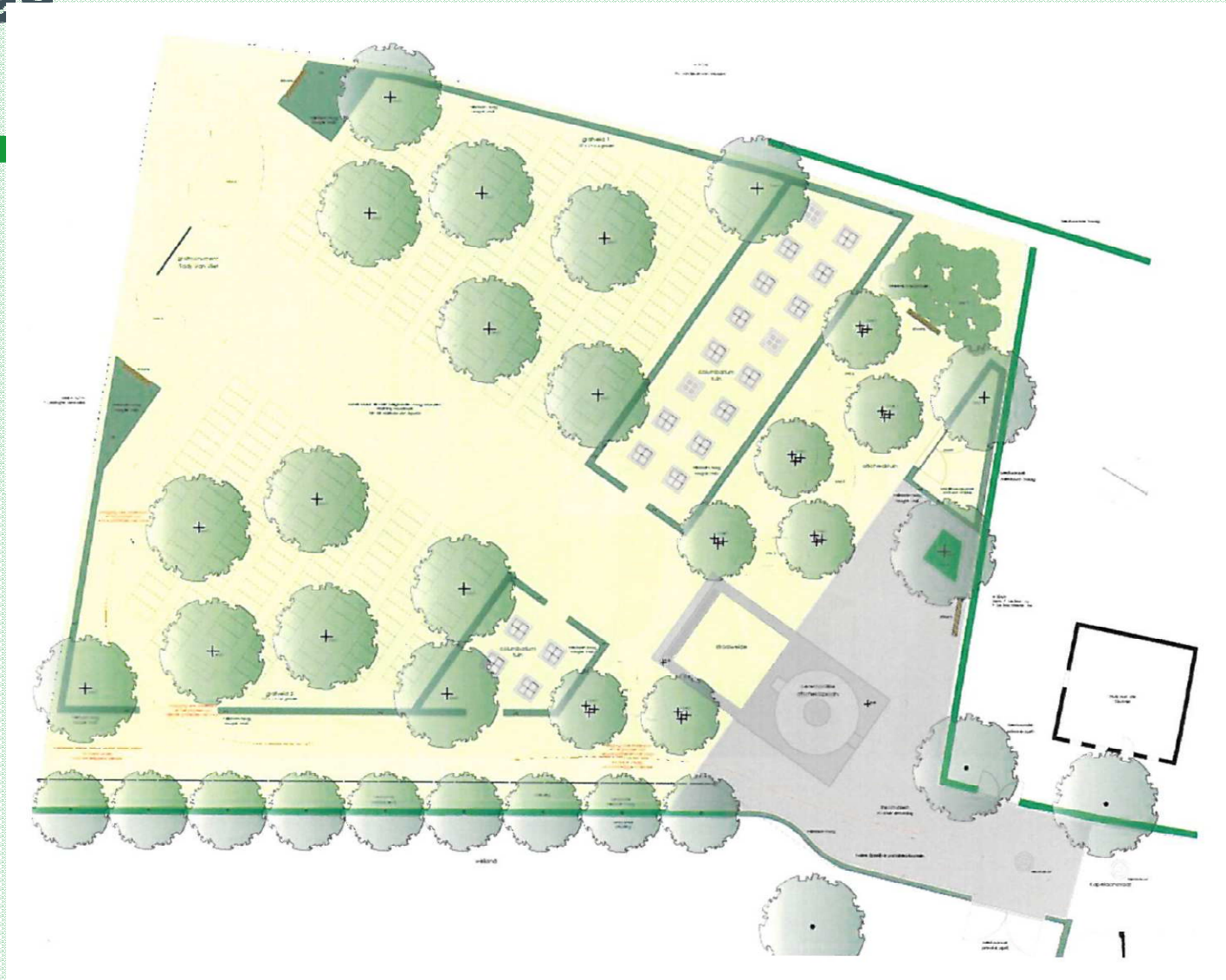

### III. Uitbreiding

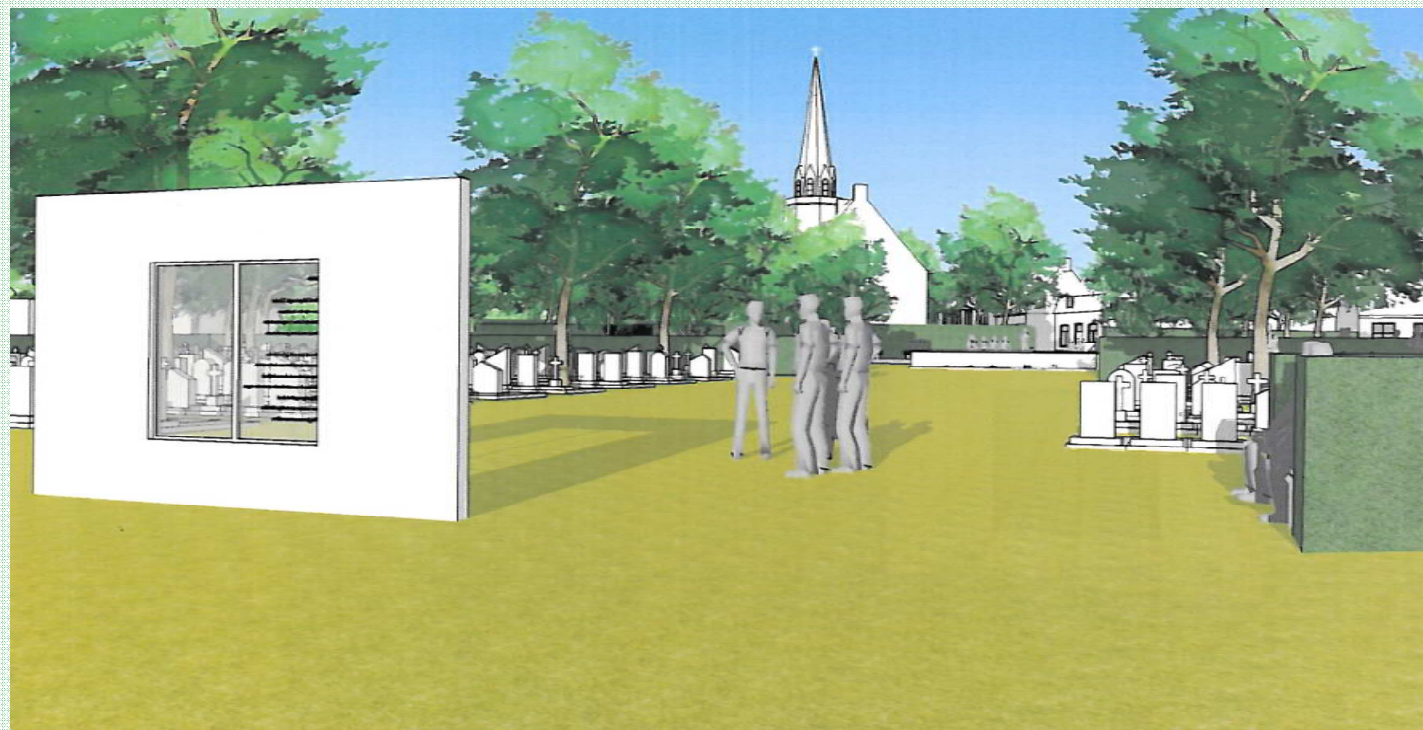
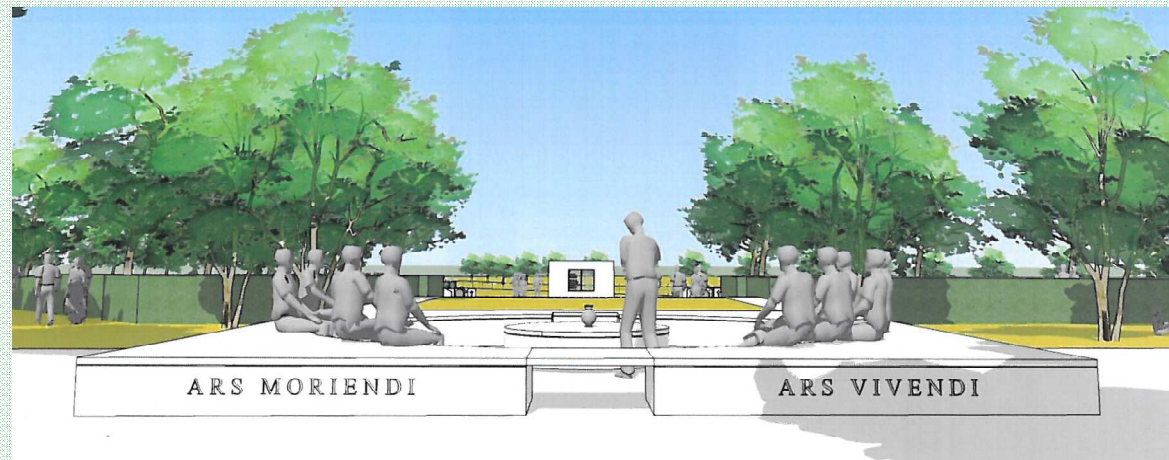

**III.**



Bestaande en ontworpen toestand gezien van op dezelfde positie



### III. Uitbreiding

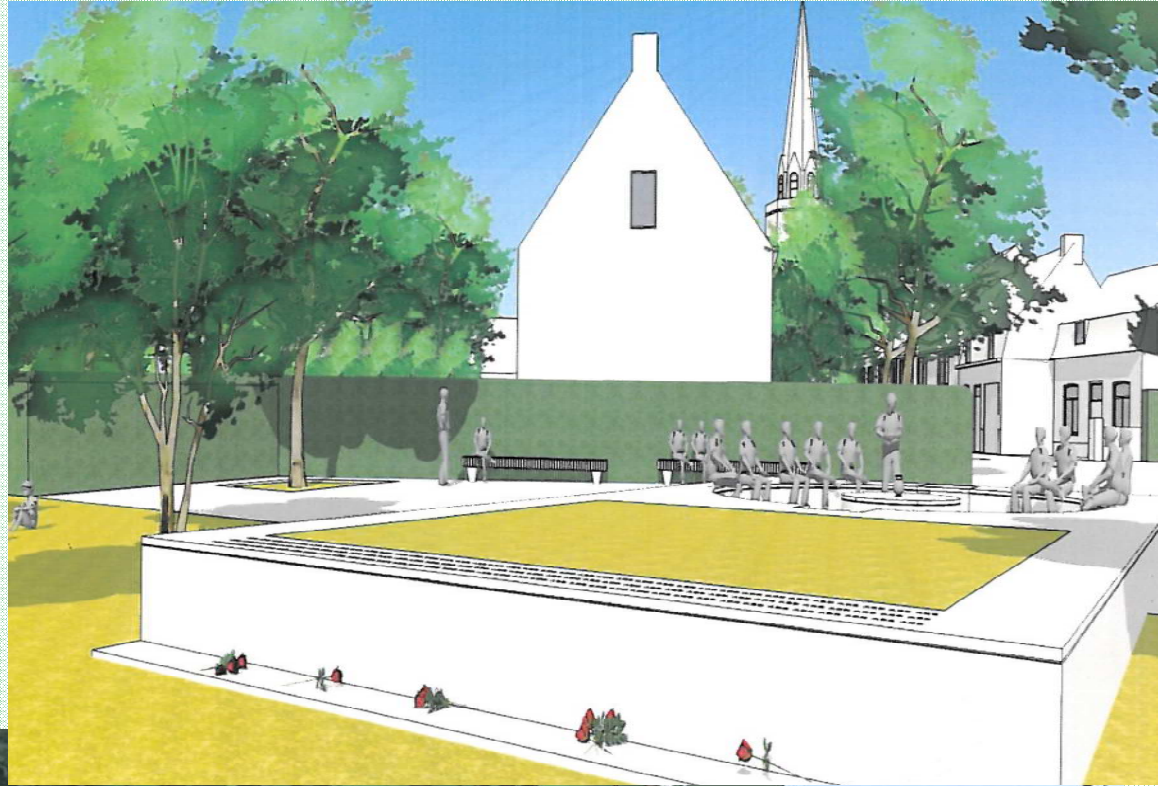

### III. Uitbreiding

